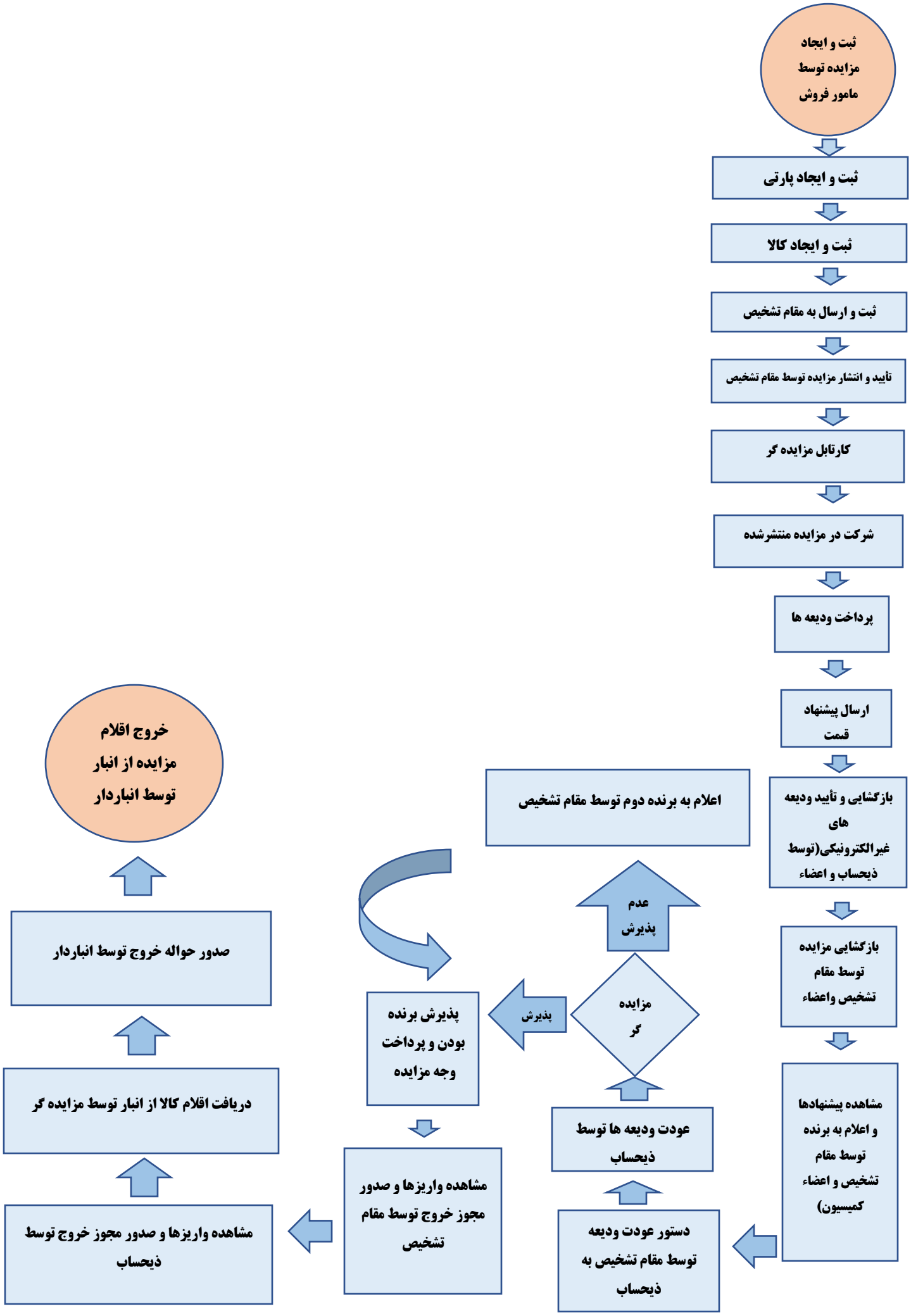
ثبت و ایجاد مزایده توسط مامور فروش
ثبت و ایجاد پارتی
ثبت و ایجاد کالا
ثبت و ارسال به مقام تشخیص
تأیید و انتشار مزایده توسط مقام تشخیص
کارتابل مزایده گر
شرکت در مزایده منتشرشده
پرداخت ودیعه ها
ارسال پیشنهاد قیمت
بازگشایی و تأیید ودیعه های غیرالکترونیکی(توسط ذیحساب و اعضاء
بازگشایی مزایده توسط مقام تشخیص واعضاء
مشاهده پیشنهادها و اعلام به برنده توسط مقام تشخیص و اعضاء کمیسیون)
دستور عودت ودیعه توسط مقام تشخیص به ذیحساب
عودت ودیعه ها توسط ذیحساب
مزایده گر
عدم پذیرش
اعلام به برنده دوم توسط مقام تشخیص
پذیرش
پذیرش برنده بودن و پرداخت وجه مزایده
مشاهده واریزها و صدور مجوز خروج توسط مقام تشخیص
مشاهده واریزها و صدور مجوز خروج توسط ذیحساب
دریافت اقلام کالا از انبار توسط مزایده گر
صدور حواله خروج توسط انباردار
خروج اقلام مزایده از انبار توسط انباردار